測量法に基づく国土地理院長承認(使用)R3JHs 251-GISMAP51238号

※表示しているメッシュ線は、1kmです。距離等の目安にして下さい。

標茶町洪水避難地図

この地図は概ね1000年に１回起こる大雨が降ったことにより、釧路川が氾濫した場合に想定される浸水の状況をシミュレーションして作成しております。したがって常にこのような浸水が起こるというものではありません。

※本洪水避難地図は、釧路開発建設部の資料を基に作成しました。

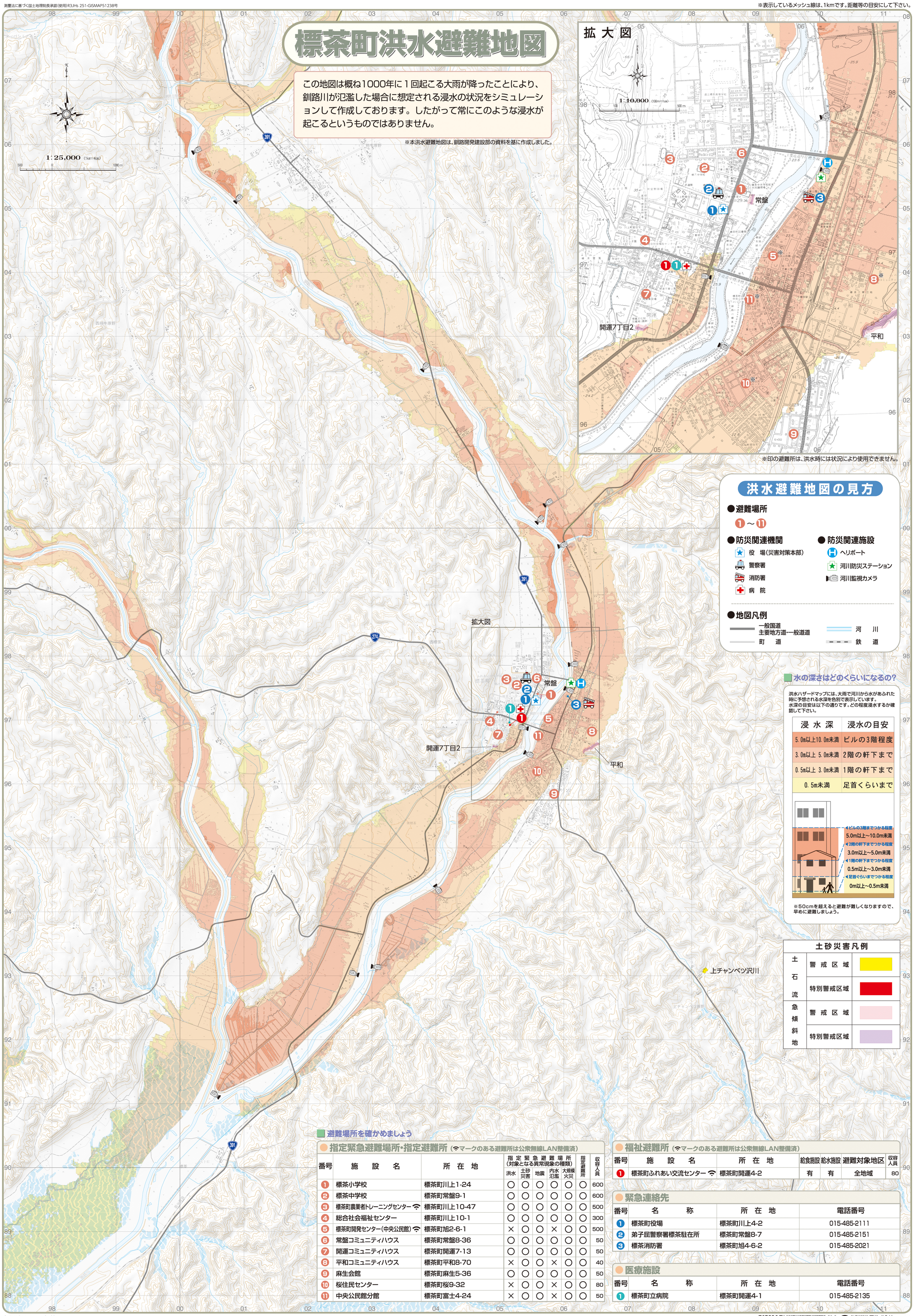

拡大図

※印の避難所は、洪水時には状況により使用できません。

洪水避難地図の見方

●避難場所

1～11

●防災関連機関

- 役　場(災害対策本部)
- 警察署
- 消防署
- 病　院

●防災関連施設

- ヘリポート
- 河川防災ステーション
- 河川監視カメラ

●地図凡例

- 一般国道 主要地方道・一般道道
- 町　道
- 河　川
- 鉄　道

水の深さはどのくらいになるの?

洪水ハザードマップには、大雨で河川から水があふれた時に予想される水深を色別で表示しています。
水深の目安は以下の通りです。どの程度浸水するか確認して下さい。

浸水深	浸水の目安
5.0m以上10.0m未満	ビルの3階程度
3.0m以上 5.0m未満	2階の軒下まで
0.5m以上 3.0m未満	1階の軒下まで
0.5m未満	足首くらいまで

※50cmを超えると避難が難しくなりますので、早めに避難しましょう。

土砂災害凡例

土石流	警戒区域	
	特別警戒区域	
急傾斜地	警戒区域	
	特別警戒区域	

避難場所を確かめましょう

指定緊急避難場所・指定避難所（マークのある避難所は公衆無線LAN整備済）

番号	施設名	所在地	指定緊急避難場所（対象となる異常現象の種類） 洪水	土砂災害	地震	内水氾濫	大規模火災	指定避難所	収容人員
1	標茶小学校	標茶町川上1-24	○	○	○	○	○	○	600
2	標茶中学校	標茶町常盤9-1	○	○	○	○	○	○	600
3	標茶町農業者トレーニングセンター	標茶町川上10-47	○	○	○	○	○	○	500
4	総合社会福祉センター	標茶町川上10-1	○	○	○	○	○	○	300
5	標茶町開発センター(中央公民館)	標茶町旭2-6-1	×	○	○	×	○	○	500
6	常盤コミュニティハウス	標茶町常盤8-36	○	○	○	○	○	○	50
7	開運コミュニティハウス	標茶町開運7-13	○	○	○	○	○	○	50
8	平和コミュニティハウス	標茶町平和8-70	×	○	○	×	○	○	40
9	麻生会館	標茶町麻生5-36	○	○	○	○	○	○	50
10	桜住民センター	標茶町桜9-32	×	○	○	×	○	○	80
11	中央公民館分館	標茶町富士4-24	×	○	○	×	○	○	50

福祉避難所（マークのある避難所は公衆無線LAN整備済）

番号	施設名	所在地	給食施設	給水施設	避難対象地区	収容人員
1	標茶町ふれあい交流センター	標茶町開運4-2	有	有	全地域	80

緊急連絡先

番号	名称	所在地	電話番号
1	標茶町役場	標茶町川上4-2	015-485-2111
2	弟子屈警察署標茶駐在所	標茶町常盤8-7	015-485-2151
3	標茶消防署	標茶町旭4-6-2	015-485-2021

医療施設

番号	名称	所在地	電話番号
1	標茶町立病院	標茶町開運4-1	015-485-2135

令和5年1月　標茶町

GISMAP® この地図は北海道地図㈱の空間情報データベース「GISMAP(ジスマップ)」を使用して作成しました。
北海道地図株式会社 札幌支店 電話：011-818-1400