

不動産ネットワーク 登録台帳 (土地売却)

不動産分類	土地売却	* 物件番号	B -
-------	------	--------	-----

所有者 (登記名義人)	郵便番号	088-2312		
	住所	川上郡標茶町川上4丁目2番地		
	氏名	標茶 太郎		
	電話 / F A X	015-485-2111		
	E - m a i l	info@office.town.shibecha.hokkaido.jp		
連絡先 (所有者と異なる場合)	郵便番号			
	住所			
	氏名		所有者との関係	
	電話 / F A X			
	E - m a i l			

* 所有者、連絡先についてはホームページでは公開しません。

所在地	地目		面積		売却価格 *
	登記地目	現況地目	()内は坪数	端数切り捨て	
川上4丁目1番	宅地	宅地	500	m ² (151)	3,000,000 円
				m ² ()	円
				m ² ()	円
区画	裏面に記入してください。 / 区画図等複写交付 <input checked="" type="checkbox"/> 可・不可				
地上・地下工作物	有 () <input checked="" type="checkbox"/> 無				
電気の引き込み	引き込み有り 引き込み可能 引き込みは困難				
電話の引き込み	引き込み有り 引き込み可能 引き込みは困難				
テレビ環境	全チャンネル受信可能 受信不可チャンネル()				
インターネット環境	光回線 ADSL 公共無線LAN 衛星 ISDN				
公道までの距離	0 m (<input checked="" type="checkbox"/> 国道・道道・町道・その他)				
抵当権	<input checked="" type="checkbox"/> 無・有 (売却時までには解除する予定 そのまま売却予定)				
申込期限	平成 年 月 日 ~ 平成 年 月 日まで ・ <input checked="" type="checkbox"/> 無				
申込者情報連絡方法	先着順 ・ <input checked="" type="checkbox"/> 随時 ・ 一括				
上水・下水道	水道	<input checked="" type="checkbox"/> 上水道	地下水	下水道接続	<input checked="" type="checkbox"/> 有 ・ 無
交通機関の状況	JR 路線バス タクシー その他()				
その他	(PRコメント等を記入してください。) 国道391号線沿いの好立地！役場・小学校から徒歩5分圏内！				
受付者	標茶町役場 管理課				受付日
	電話 015 - 485 - 2111(内線141) FAX 015 - 485 - 4111				H . .
	E - mail info@office.town.shibecha.hokkaido.jp				

* 売却価格の欄(太枠内)については、非公開を希望する場合記入不要です。

土地の区画图

川上4丁目1番地

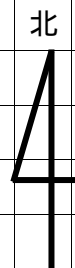

15.811m

3
1
・
6
2
2
m

国
道
3
9
1
号
線
側

建物の図面は、できれば詳細なものが望ましいですが、手書きの簡易的なものでも大丈夫です。