

## 不動産ネットワーク 登録台帳 (土地貸付)

不動産分類	土地貸付	* 物件番号	A -
-------	------	--------	-----

所有者 (登記名義人)	郵便番号	088-2312		
	住所	川上郡標茶町川上4丁目2番地		
	氏名	標茶 太郎		
	電話 / F A X	015-485-2111		
	E - m a i l	info@office.town.shibecha.hokkaido.jp		
連絡先 (所有者と異なる場合)	郵便番号			
	住所			
	氏名		所有者との関係	
	電話 / F A X			
	E - m a i l			

\* 所有者、連絡先についてはホームページでは公開しません。

	所在地	地目		面積		賃 貸 料 *	
		登記地目	現況地目	( )内は坪数 端数切り捨て			
	川上4丁目1番	宅地	宅地	500	m <sup>2</sup> (151)	7,500	円 / 月・年
					m <sup>2</sup> ( )		円 / 月・年
					m <sup>2</sup> ( )		円 / 月・年
	区画	裏面に記入してください。 / 区画図等複写交付 <input checked="" type="checkbox"/> 可 <input type="checkbox"/> 不可					
	地上・地下工作物	有 ( ) <input checked="" type="checkbox"/> 無					
	電気の引き込み	引き込み有り		引き込み可能		引き込みは困難	
	電話の引き込み	引き込み有り		引き込み可能		引き込みは困難	
	テレビ環境	全チャンネル受信可能		受信不可チャンネル( )			
	インターネット環境	光回線	ADSL	公共無線LAN	衛星	ISDN	
	公道までの距離	0 m ( <input checked="" type="checkbox"/> 国道 ・ 道道 ・ 町道 ・ その他 )					
	抵当権	<input checked="" type="checkbox"/> 無 ・ 有 ( 売却時までには解除する予定 そのまま売却予定 )					
	申込期限	平成 年 月 日 ~ 平成 年 月 日まで ・ <input checked="" type="checkbox"/> 無					
	申込者情報連絡方法	先着順 ・ <input checked="" type="checkbox"/> 随時 ・ 一括					
	水道	<input checked="" type="checkbox"/> 上水道 ・ 地下水 ・ その他( )					
	下水道	下水道接続 <input checked="" type="checkbox"/> 有 ・ 無 / 浄化槽 有 ・ 無 / くみ取り 有					
	交通機関の状況	JR		路線バス		タクシー その他( )	
	その他	(PRコメント等を記入してください。) 国道391号線沿いの好立地！役場・小学校から徒歩5分圏内！					
受付者	標茶町役場 管理課					受付日	
	電話 015 - 485 - 2111(内線141) FAX 015 - 485 - 4111					H . .	
	E - mail info@office.town.shibecha.hokkaido.jp						

\* 賃貸料の欄(太枠内)については、非公開を希望する場合記入不要です。

# 土地の区画图

川上4丁目1番地

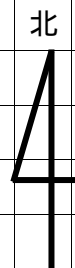

15.811m

3  
1  
・  
6  
2  
2  
m

国  
道  
3  
9  
1  
号  
線  
側

建物の図面は、できれば詳細なものが望ましいですが、手書きの簡易的なものでも大丈夫です。