

## もう一度確認しよう 犬の飼い方



放し飼いや不十分なつなぎ方、伸縮リードの不適切な使用などにより、飼い犬が脱走し、近隣住民や家畜などに危害を加えたり、犬自身が、けがをしたりすることがあります。トラブルが起きた場合、適切な管理をしていなければ飼い主に賠償などの責任が生じます。犬が逃げ出さないように、しっかりつなぐか柵に入れましょう。

※首輪がゆるく、抜けてしまい迷子になる事例が発生していますので、定期的に首輪の確認をしましょう。

☎住民課環境衛生係  
1階③番窓口☎127

## 国民健康保険の喪失手続き を忘れずに！

国民健康保険に加入している方が職場の健康保険に加入した時(被扶養者も含む)は、国民健康保険の喪失手続きと保険証などの返還が必要です。

保険証利用登録済みのマイナンバーカード(マイナ保険証)を利用している方も同様です。

手続きをせず使用した場合、医療費の返還が必要となりますのでご注意ください。

▶**手続きに必要なもの**:国民健康保険証・資格確認書・資格情報のお知らせのうち交付されている物、加入した社会保険などから交付される資格情報がわかる物

※国民健康保険から社会保険などに切り替わる全ての方の物をお持ちください。

☎住民課年金保険係  
1階②番窓口☎124

## 釧路地方気象台からの お知らせ

3月25日から天気に関する問い合わせの電話番号が変わりました。大雨、台風、大雪などの気象情報や地震などの災害情報も知ることができますのでご利用ください。

▶**自動音声案内**:011-676-5025(24時間利用可能)

☎釧路地方気象台☎0154-31-5145

## 固定資産課税台帳の 縦覧制度

固定資産課税台帳の縦覧制度は、土地、家屋の評価額などを確認していただくために関係者の縦覧に供する制度です。自己所有の土地や家屋の評価額が他の土地や家屋の評価額と比較して適正かどうかを確認することができる制度です。評価額の比較という目的以外の閲覧はできません。申請にあたり物件の所在する地番などをあらかじめ確認のうえ、申請していただくようお願いします。

▶**縦覧期間**:4/1(火)~5/30(金)

▶**場所**:役場税務課税務係

▶**手数料**:無料

☎税務課税務係

1階⑨番窓口☎153

## 水道管路調査の実施

本町では水道管路の適切な維持管理を目的として、水道管路調査を実施しており、今年度は下記地区での管路調査を計画しております。調査の際は、徒歩による水道管理用地への立入り等によりご迷惑をお掛けしますが、ご理解、ご協力の程よろしく申し上げます。

▶**調査期間**:4月~令和8年1月予定

▶**調査地区**:オソバツ地区全域

☎水道課水道事業係

2階⑬番窓口☎267

## ウェブで町情報を！



ハッピーくろべえ&ミルクックさん

標茶の旬な情報をお届け！

標茶町

## 鍵 のこと

どこに  
相談する？

- ・鍵をかけるのにコツがある
- ・トイレの鍵が開かなくてドキッ!としたことがある
- ・中からはかかるけど、外からはかからない
- ・家の中に鍵を置いたまま鍵をかけてしまった
- ・新しい鍵に取り替えたい
- ・鍵のないドアに鍵を付けたい などなど・・・

小さな**不具合**が、  
大きな**トラブル**になる前に

ご相談ください

(有)山林製作所

標茶町桜4-4 Tel.485-2832



## 標茶

ものづくりマルシェ  
2025春

2025 4/19(土) → 25(金)  
時間 11:00 ~ 16:00

(最終日は9:00~12:00)

会場 手作り小物のお店いろえんぴつ  
(標茶町旭1丁目2-1)

ランドリーハウスコットン様そば

CONTACT US

☎090-6992-5524 (山崎)

## 子育て支援医療費等 還元事業

この事業は、0～22歳までの子どもが病気やけがで通院・入院した時の対象医療費のうち、自己負担分に相当する額を「1円＝1ポイント」として換算し、500ポイントごとに町内で使える「お買い物券」として還元するものです。高校卒業後から22歳（誕生日後の年度末）までは、学校教育法で規定する学校（大学や短大、専門学校等）へ通学する方とし、各種学校（予備校や職業訓練校など）へ通学する方は対象になりません。なお、学生であることを確認するため、年度の最初の申請時に在学証明書または学生証を提示していただきます。ポイント化できる領収書は受診日から2年間となっています。期限切れにご注意ください。事業の詳しい内容などは下記係へ問い合わせいただくか町HPをご覧ください。

☎住民課年金保険係

1階②番窓口☎125

## 浄化槽の維持管理

設置者（浄化槽管理者）には、次の3つの義務があります。水質基準に満たない浄化槽処理水を放流したり、法定検査を受検しない場合は、浄化槽法により30万円以下の過料が科せられる場合があります。

- ①法定検査（水質検査）を受けましょう。
- ②保守点検（浄化槽の機能を維持するための機器類の調整や、消毒薬の補充）を受けましょう。
- ③清掃（バキューム車での汚泥の引き抜き）を行いましょ。

※浄化槽をお使いの方で検査案内が届いていない方は、北海道浄化槽協会（☎011-823-4750）に問い合わせください。

☎住民課環境衛生係

1階③番窓口☎127

## 心身障害者一般巡回相談

北海道立心身障害者総合相談所では、「一般巡回相談」を行っています。令和7年度の釧路市での開催日程が決まりましたのでお知らせします。相談を希望される方は下記係までご連絡ください。

▶対象者：

- 18歳以上で療育手帳の更新時期が近づいている方、または過ぎてしまっている方
- 18歳以上で療育手帳の交付を希望する方
- 総合相談所による直接判定が必要な補装具の給付を希望する方
- 上記のほか、生活上の悩みや問題などの原因が障がいによるものと思われる方

▶相談日程：

- 第1回…5/13（火）～15（木）
- 第2回…10/7（火）～8（水）
- 第3回…令和8年3/10（火）～11（水）

☎保健福祉課社会福祉係

1階④番窓口☎132

## 合併処理浄化槽 整備事業



本町では合併処理浄化槽の設置に対し補助金を支給しています。

▶対象者：町内に住所を有し町税などの滞納がない方

▶対象要件：下記を全て満たすこと

- 公共下水道設置条例の排水区域・処理区域を除く地域に設置するもの。
- 自ら居住または居住しようとしている専用住宅・併用住宅であること。
- 浄化槽工事業の登録または届出をしている町排水設備指定工事店で施工するもの。

※申請年度の2月末までに工事を終える必要があります。

☎住民課環境衛生係

1階③番窓口☎127

## 巡回児童相談

北海道児童相談所では、「巡回児童相談」を行っています。児童の発達、療育手帳の判定など、18歳未満の児童に関する相談をお受けします。令和7年度の本町での開催日程が決まりましたのでお知らせします。

▶相談日程：

- 第1回…5/9（金）
- 第2回…7/9（水）
- 第3回…9/12（金）
- 第4回…11/5（水）
- 第5回…令和8年2/16（月）

※限られた時間の中で行うため、申し込み多数の場合は、直接来所をお願いする場合や、希望する日時にならない場合があります。

※町内の関係機関（認定こども園、保育園（所）、小中学校、子ども発達支援センター）に通っている場合は、関係機関を通じて申し込みください。それ以外の場合は、下記担当係までお申し込みください。

☎保健福祉課児童福祉係

1階⑤番窓口☎138

## 特設人権相談所の お知らせ

本町では、人権擁護委員による「特設人権相談所」が定期的に開催されています。離婚などの家庭問題や隣近所のもめごと、虐待、いじめなど「これは人権問題では？」と感じたことがありましたら、気軽にご相談ください。相談は無料で、秘密は守られます。

▶日程：6/2（月）、9/1（月）、12/1（月）、令和8年2/2（月）

▶時間：13:00～15:00

▶場所：社会福祉センター

☎企画財政課地域振興係

2階⑦番窓口☎224

♪♪♪ ど・れ・み 始めてみませんか  
みす さいこ音楽教室

- ピアノ
- エレクトーン
- 60歳からのシニアコース  
(大好きな曲を弾いてみたい!を応援します)

入会費無料・無料体験レッスン・初心者大歓迎・幼児からシニアまで

お問い合わせ 三栖 彩子 標茶町開運4-15  
☎080-1875-0225 (午後4時以降) saikogenki1@gmail.com

雇用保険、厚生年金、健康保険  
退職金制度有り

従業員・短期アルバイト募集中  
(有)谷口種苗農園 詳しくはお問合せ下さい  
電話 015-485-2310 (担当 中川)

広  
告

## 光回線サービスの悪質な電話勧誘に要注意



電話で現在契約している電話会社を名乗り「料金が安くなる」、「今の電話は使えなくなる」などと言葉巧みに光回線へ切り替える勧誘をされ、話を聞いているうちに契約してしまった。断りの連絡をしたいが、電話だったので相手の会社名も電話番号もわからないという被害が町内でも確認されています。



光回線などの電気通信サービスの場合、電気通信事業法の「初期契約解除制度」により、契約書面を受け取った日から8日間が経過するまでに書面などで事業者へ申し出ることによって利用者の都合による契約解除ができ、解約による違約金は発生しません。

しかし、契約解除までに利用した追加サービス料、工事費用、事務手数料などについて支払わなければならない場合がありますので注意が必要です。

電話でこのような勧誘をされた場合はその場ですぐに契約をしないで、通話内容を録音したり、相手先の事業所名や連絡先を記録しておき、本当に必要か身近な人と相談するなど、よく考えてから契約しましょう。**必要が無いと思った場合ははっきり「いりません」と断りましょう。**不安を感じたときはお早めに消費生活センターなどへご相談ください。

☎️ 観光商工課商工労働係

2階 ☎️ 番窓口 ☎️ 251

☎️ 釧路市消費生活センター

☎️ 0154-24-3000

☎️ 消費者ホットライン (☎️ 188)

## 釧路湿原国立公園 連絡協議会からのお知らせ

### ■ 温根内木道の植物ダイジェスト

温根内木道の年間を通じた植物の見どころや観察のコツを座学形式で紹介します。

▶ **日時**： 4/20 (日) 10:00 ~ 12:00

▶ **場所**： 鶴居村温根内ビジターセンター 周辺

▶ **料金**： 無料

▶ **定員**： 15人

☎️ 鶴居村温根内ビジターセンター

☎️ 0154-65-2323

### ■ 哺乳動物の頭骨を観察しよう

キタキツネ、エゾタヌキ、海獣類など、北海道に生息するさまざまな哺乳類の頭骨を展示しています。(標茶町博物館共催行事)

▶ **日時**： 4/26 (土) 10:00 ~ 17:00

▶ **場所**： 塘路エコミュージアムセンター

▶ **料金**： 無料

☎️ 塘路湖エコミュージアムセンター

☎️ 015-487-3003

### ■ 早春の湿原 野鳥観察会

渡り鳥の中継地シラルト口湖周辺で、講師の解説を聞きながら野鳥観察を楽しみましょう。

▶ **日時**： 4/26 (土) 10:00 ~ 12:00

▶ **場所**： シラルト口湖・蝶の森周辺 (集合はシラルト口自然情報館駐車場)

▶ **料金**： 無料

▶ **定員**： 15人

☎️ 塘路湖エコミュージアムセンター

☎️ 015-487-3003



## 町内共通お買い物券を受け取れていない方へ

2月下旬よりゆうパックにて各世帯主あてに順次発送しています町内共通お買い物券ですが、まだ受け取っていない方は受け取る方の身分証明書(マイナンバーカードや免許証など)を持って下記係までお越しください。

また、ご本人の受け取りが難しい場合は、代理で受け取ることが可能です。委任状をお渡ししますので、ご本人の押印と必要事項をご記入の上、お手続きをお願いいたします。

なお、有効期限は令和7年8月31日(日)までとなっていますので、お早めにご利用ください。

☎️ 観光商工課商工労働係

2階 ☎️ 番窓口 ☎️ 251



## 電柱にカラスの巣を見つけたらほくでんへ

春から初夏にむけてカラスの巣作りが盛んになり、市街地では電柱にも巣が作られます。

巣の材料には、ハンガーや針金などの金属が使われることもあり、この金属が電線に触れると停電の原因となる場合があります。

電柱にカラスの巣を見つけたときは、北海道電力ネットワーク(株)までご連絡ください。

☎️ 弟子屈ネットワークセンター

フリーダイヤル ☎️ 0120-06-0684

## 牧場スタッフ募集(正社員)

未経験者OK! 月給22万0685円~25万円



## 子牛たちの保育園

重機経験を活かせる仕事も!



【勤務地】ノベルズ 標茶牧場 (標茶町字ヌマオ口原野基線 14 番地 10)

【時間】7:00 ~ 17:30 (休憩 1H、実働 9.5H) 休日: 4 週 7 休制

昇給(年 1 回)、賞与(年 2 回) / 社会保険完備 / 傷害保険 / 諸手当あり(通勤・家族・住宅・役職等) / 資格取得支援・女性就労支援制度あり / 自社ブランド牛の社内割引販売

お問い合わせ(事前相談歓迎です)

ノベルズグループ 帯広本社(採用担当)  
〒080-0013 帯広市西 3 条南 9 丁目 23 番地

☎️ 0155-67-7501

✉️ hr@nobelsgroup.com



## 北海道電力より「作業停電実施」のお知らせ

変電所工事に伴い標茶町内を4つのエリアに分け、段階的に停電させて工事を行います。

4つのエリア分けと作業（停電開始）時間の詳細については、広報しべちや5月号に掲載します。

なお、事前に悪天候が予想される場合は、作業自体が延期となる場合があります。

▶日時：5/15(木) 1:00～3:00

▶場所：標茶町（磯分内エリアおよび塘路エリアは除く）

☎北海道電力ネットワーク

☎015-482-2019

## ゴールデンウィーク期間中における海の事故防止

海を安全に楽しむために次のことを確認して下さい。

▶マリンスポーツに親しむ際：

- ・ライフジャケットの常時着用
- ・足元に注意し、滑りにくい靴の着用
- ・単独行動を避け、複数人で行動
- ・常に連絡体制を確保し、緊急時はすみやかに118番へ通報

▶船を運航する際：

- ・海に出る前に、発航前検査を実施
- ・航行中は、常時適切な見張りの徹底
- ・万一に備えて、救助支援者の確保を忘れずに

最後に、最新の気象を確認してから出発して下さい。

☎釧路海上保安部 ☎0154-21-5575

## 生ごみ処理機などの購入助成制度



本町では、「生ごみ処理機やコンポスター、ディスポーザ（生ごみ粉砕機）の本体購入設置費用の一部」「毎週のごみの収集時に、屋外でごみ排出のため使用されている、ダストボックス（屋外用）、ポリバケツなどの容器（屋外ごみ排出用に限る）カラス除けネットの購入費用の一部」を助成しています。対象や申請方法は助成制度利用を希望する機器により異なりますので問合せください。

☎住民課環境衛生係

1階③番窓口 ☎127

## 春の全国交通安全運動

新入学児童・園児が学校などに通い始めます。学校・子ども園・保育園付近や、子どもの近くを通るときは、安全で思いやりのある運転を心掛けましょう。

家庭・学校・町内会では、交通ルールや安全な歩き方を教え、大人が自ら手本となるよう行動しましょう。

▶期間：4/6(日)～15(火)

▶交通事故死ゼロを目指す日：4/10(木)

☎総務課交通防災係

2階⑬番窓口 ☎213

## パークゴルフ場の利用

各パークゴルフ場について、下記のとおりオープンを予定しています。大会など団体利用をする場合は、重複利用を避けるため事前に連絡をお願いします。

場所	利用開始日	問い合わせ
標茶緑地ときわパークゴルフ場	5/1(木)を予定	農業者トレーニングセンター (☎485-2434)
標茶緑地桜パークゴルフ場	ホールのピンを設置した日	住宅都市計画係 1階⑧番窓口 ☎274
駒ヶ丘公園パークゴルフ場		
標茶緑地パークゴルフ場		農業企画係⑩番窓口 ☎241
各地区農村公園パークゴルフ場		

ときわパークゴルフ場シーズン券の販売を下記の通り予定しています。なお、令和7年度からは各公民館での販売はございませんのでご注意ください。

標茶町農業者トレーニングセンター	4/18(金)～
標茶緑地ときわパークゴルフ場	5/1(木)～

## 電気工事士募集（正社員）

仕事内容 電気設備工事（住宅・工場・牛舎および客先設備一般）

勤務地 標茶一円（工事内容により道東一円含む）

資格 電気工事士有資格者は優遇

勤務時間 8:00～17:00

休日 基本週休2日制（仕事内容により土日出勤あり）

給与 月給170,000～300,000円（年齢・経験による）

賞与あり夏冬・燃料手当・決算手当

待遇 通勤手当支給（距離による） 作業着貸与  
健康保険等の各種制度あり

その他 年齢不問（健康良好な方）  
未経験者 各種講習制度あり ※会社にて費用負担

## 株式会社 笹野電気

〒088-2312 標茶町川上3丁目1番地  
TEL:015-485-2324（担当：長崎）

お気軽にお問い合わせください！



会社ホームページはこちら

## 従業員募集

工場製品の入荷・出荷・資材

重量物の取り扱いについては、ほぼありません

★勤務時間・勤務日数 相談に応じます

【勤務時間】 7:00～16:00まで4時間

【給与】 時給1,010円 ※時間外別途支給

【休日】 月9回

月末にお休み希望を集め、シフト作成を行っています。また、土・日曜日・祝日も休み希望OK。連休の取得も可能です。

【待遇】 試用期間3ヶ月、各種社保完備、交通費規定内支給、制服貸与、駐車場あり



SBS フレックネット  
For Your Dreams.

北海道運営部 磯分内営業所：標茶町熊牛原野16線西1-111

☎015-486-9270 担当：小野（平日8:00～17:00）

広告

## 町有バス

町有バスの昼の便は、週1回、各路線ごとを固定の曜日に運行しています。運行日が祝日にあたる場合は、昼の便を別の日に臨時運行します。

路線名	運休日	臨時運行日
沼幌線	4/29(火)	4/30(水)
	5/6(火)	5/7(水)
阿歴内線	5/5(月)	5/2(金)
磯分内線		

管理課車両管理係  
2階⑭番窓口☎146

## 自動車運転免許更新時講習

自動車運転免許更新時講習（優良の方のみ）

▶日時：4/9(水) 9:30～

▶場所：開発センター

総務課交通防災係  
2階⑬番窓口☎213



## 広報入選

令和6年10月に広報リニューアルを行い、その広報しべちゃ10月号が第71回北海道広報コンクールで入選することができました。今後も皆さんが読みたくなる広報を目指し、がんばりますのでよろしくをお願いします。

企画財政課地域振興係  
2階⑰番窓口☎224



ウェブで町情報を!

ハッピーくろべえ & ミルクックさん

標茶の旬な情報をお届け!

標茶町

## ごみ処理手数料減免制度



本町では、「ごみ処理手数料減免制度」を設け、ごみ処理手数料の減免を行っています。

▶対象：

- ①生活保護を受けている世帯
- ②町民税が非課税である世帯
- ③母子世帯、満65歳以上の高齢者世帯または障害者の世帯で、町民税が均等割のみの世帯
- ④災害、その他の事故により手数料の納付が著しく困難と認められる方。

※各公民館でも受付しています。

※交付したごみ証紙は、他の方に譲渡することはできません。

住民課環境衛生係

1階③番窓口☎127

## 広報しべちゃ有料広告募集

▶規格・料金：

・広告1 (3,000円) …縦45mm×横88mm

・広告2 (6,000円) …縦45mm×横176mmまたは縦90mm×横88mm

※町外業者は料金別。

▶締切：

・5月号…4/7(月)

・6月号…5/7(水)

企画財政課地域振興係

2階⑰番窓口☎224

広告

すべて…月々 コミコミで

新車の軽自動車が **1万円** 頭金 **0円**

※頭金48,000円(税込)

自動車税込み  
自賠責保険込み  
登録費用込み  
諸費用込み

国産全車種対応

ダイハツ タフトX  
2022年度リース販売台数No.1

●車両本体価格 141.9万円(税込)  
●設定残価 45万円(税別)  
●7年リース

【7年リースに含まれるもの】  
・7年分の自動車税  
・3年目、5年目の車検費用  
・登録諸費用  
・ロードサービス  
・コアラクラブオリジナル保証

**東部ダイハツ(株)**  
標茶町常盤3丁目12番地  
☎485-1516

## 毎日のお風呂掃除の手間・ガス代・灯油代・水道代！節約しませんか!?

当ホテルでは入浴会員に入会していただくと、下記の料金を毎日何度ご入浴されても同じ料金で大変お得になっております!(^^)!

【温泉1カ月パス】

1名様… 8,000円 (お1人様1日あたり 258円)

2名様…11,000円 (お1人様1日あたり 177円)

3名様…13,000円 (お1人様1日あたり 140円)

4名様…15,000円 (お1人様1日あたり 121円)

5名様…17,000円 (お1人様1日あたり 110円)

※「2～5名様」は「同一世帯の家族会員」限定となっております。

毎日の疲れをモール温泉で癒してみませんか?

テイクアウト電話にて承ります(火曜定休)

営業時間

AM 5:30～AM 8:00

AM 10:30～PM 9:30

ホテルテレーノ気仙

標茶町桜8丁目38番地

☎485-2030

## お誕生・お悔やみ (2/1~2/28) 届出分

### ■ おたんじょうおめでとう

氏名 / 保護者 / 住所

清水川 咲<sup>さき</sup>ちゃん / 怜さん / 茶安別

### ■ おくやみもうしあげます

氏名 (年齢) / 住所

宮川佐太郎さん (95) / 川上

根岸 勤さん (76) / 麻生

星 季夫さん (94) / 桜

丸田 和子さん (90) / 旭

川野 武子さん (89) / 開運

信田アイ子さん (86) / シラルト口

長谷川 勇さん (76) / 虹別

田村スミ子さん (89) / 川上

## 不動産ネットワークへ 掲載しませんか

町内の空き地や空き住宅の売買・賃貸情報を町ホームページに掲載しませんか。掲載を希望する方は下記係までご連絡ください。

☎建設課住宅都市計画係

1階⑧番窓口☎274

## 町税などの夜間納付 相談窓口の開設

本町では毎月、夜間納付相談窓口を開設しています。今月の窓口開設日は次のとおりですので、昼間はお仕事などで納付相談が困難という方はご利用ください。なお、コンビニでも町税などの納付ができますので、夜間や休日に納付するときなどに利用してください。町税などは、皆さんの暮らしを支えるための貴重な財源となっていますので、納税に対するさらなるご協力をお願いします。

▶日時：4/30(水) 20:00 まで

▶場所：1階⑩番窓口

☎税務課納税係☎155

## 販売会のお知らせ

町内に就労継続支援B型事業所が開設されています。各事業所では創意工夫した製品の製造販売を行っています。製品のPRや通所者のやりがい、販路拡大の一助となることを目的に、町では製品の販売場所を定期提供しています。

### ■ みなやん WORKS

▶日時：4/24(木) 15:30 ~ 16:00

▶品目：そば粉や季節のフルーツを使ったスイーツなど各種。毎月新商品を用意しています。

▶場所：役場1階ロビー

※マイバッグの持参をお願いします。

※急きよ、中止・延期となる場合があります。あらかじめご了承ください。

☎保健福祉課社会福祉係

1階④番窓口☎132

## 町民同士の交流の場 ふれあいカフェ



外出の機会が少ない高齢者や家族を介護している方が対象。身体を動かしたり、交流しながら楽しい時間を過ごしましょう。認知機能の低下が気になる方も楽しめます。介護や健康に関する相談もお受けしますので、気軽に参加ください。

▶日時：4/23(水) 10:00 ~ 11:30

▶場所：開発センター

▶申込締切：4/16(水)

### ■ 内容

軽体操、ゲーム、レクリエーション、介護相談など

※送迎の必要な方は申し込み時にお伝えください。

☎地域包括支援センター

☎485-1515

## 町有地売り払い情報



本町では、麻生・平和地区の町有地の売り払いを行っています。

▶売り払い物件・価格：町ホームページに掲載

☎管理課契約管財係

2階⑭番窓口☎141



# Domingo

町のニュースや  
イベント情報をチェックするなら、  
無料のDomingo(ドミンゴ)が  
とっても便利です。

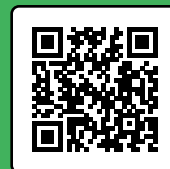

標準語を  
フォローっさ

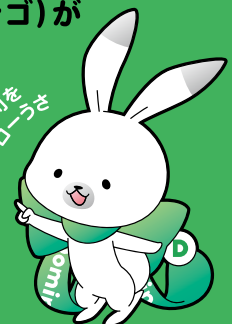

運営元:クリプトン・フューチャー・メディア株式会社

ラビット・ユキネ

問い合わせ:役場総務課デジタル推進係(2階 ⑩番窓口 ☎内線218)

© Crypton Future Mediam, INC. www.piapro.net piapro

広告

# 令和7年度会計年度任用職員を追加募集しています

	所属課	職種番号	職種	人数
フルタイム	保育園・保育所 子育て支援センター・子ども発達支援センター	7	保育士	2人
		8	保育補助員	2人
	教育委員会 管理課	18	特別支援教育 支援員	1人
	やすらぎ園	21	介護員	7人

	所属課	職種番号	職種	人数
パート	保健福祉課	105	看護師	1人
		106	歯科衛生士	1人
	教育委員会 管理課	124	特別支援教育 支援員	3人
	やすらぎ園	135	介護員	4人
	デイサービス センター	137	介護員	1人
	駒ヶ丘荘	140	事務補助員	1人

募集要項の詳細については町ホームページよりご確認ください



問い合わせ／役場総務課職員係（2階③番窓口☎②17）

## 春の全道火災予防運動を実施します！

春の全道火災予防運動を4月20～30日の間で実施します。

標茶消防署では、毎年この時期に多発する林野火災を防止するため車両や各地域の放送設備を使用した火災予防広報、磯分内少年消防クラブによる山火事広報を行っています。

過去に本町で発生している林野火災の原因は、野焼き・ごみ焼き・簡易焼却炉を使用したものが多く、いずれも法律で禁止されています。

また、タバコやたき火などの小さな火が枯草などに燃え移り大きな火災につながる危険性もありますので、山菜採りや魚釣りなどで入林する際は火気の取扱いに十分注意しましょう。



※ごみの焼却処理は一部例外を除き法律で禁止されており、懲役・罰金などの対象となります。火災危険だけでなく近隣に多大な迷惑となりますので絶対にやめましょう。

## 消防だより

標茶消防署 ☎485-2021



ホームページ



## 料理をする際は目を離さないで！！

毎年本町では料理中コンロから目を離して煙が発生し火災センサーが発報する事案があります。

また、電子レンジによる過熱のし過ぎにより電子レンジ内の食べ物が焦げ、煙が発生する事案もあります。

住宅火災の中でもコンロによる火災が最も多い出火原因となっています。火災を起こさない為にも次のことに注意しましょう。

- コンロを使用しているときは目を離さない。
- 短時間でもコンロから離れるときは、必ず火を消す。
- コンロの周りに燃えやすいものは置かない。
- コンロ回りはこまめに清掃する。
- 電子レンジを使用する際は加熱時間を確認すること。





増尾 貴文さん（開 運）の作品



酒井 ヒサさん（ 旭 ）の作品



「うさぎ」  
吉田 満代さんの作品

**川柳**（標茶川柳の会）

- ウィンドー映る姿に背を伸ばす
- 追いかける夢の向かって歩みだす

**俳句**（標茶菱の実吟社）

- 病窓の下弦の月や寒々と
- 吹雪去り空の青さに深呼吸
- 陽さし春嵩が減りゆく雪の山
- 軒下や静かに消えゆ残り雪

**短歌**（自生林短歌会）

- 灯火よ夜の駅舎は寂しそ
- 人待ち顔のベンチ定位置
- 頑張った、今日の雪は重かった
- ひと通り終えて飲む水美味し
- 大好きな人に逢いたく幾度も
- ま白な雪と青に飛びたや

**川柳**（個人）

- 三月の積もらぬ雪に腹を立て

**俳句**（個人）

- 雛飾り吾子嫁ぎしも続けおり

**その他**（個人）

- われと来てやさしき夫を想い出し
- 遠くはなれし今はあえない
- 此の世の悲しさかな

市川 和子	吉田 満代	高倉 徹夫	大山 弘子	駒井 米子	山崎 博子	舘田 昇葉	松尾 蕉子	福山 翠	千葉 翠	高島 徹子	佐藤美代子
-------	-------	-------	-------	-------	-------	-------	-------	------	------	-------	-------

# みんなの作品展



## 投稿お待ちしております

掲載希望の方は、イラスト・詩・絵画・写真  
ほか何でも結構ですので、作品に住所・氏名  
を記入の上、次のところまでお寄せください。  
〒088-2312 川上4丁目2番地  
役場企画財政課地域振興係  
「みんなの作品展コーナー」

## 元気に活動しています！ 虹別貯筋クラブ

私達貯筋クラブは、名前の通り筋肉をつけて100歳まで歩ける体を作ろうと、椅子に座った体操を中心に自分のペースにあわせて運動しています。楽しくゲームもしています。皆さん一緒に笑って体操をして元気な体作りをしませんか？



■活動日時：毎週金曜日13:00～15:00  
■活動場所：虹別酪農センター  
■問い合わせ：虹別酪農センター（☎015-488-2111）

## 写真投稿作品