

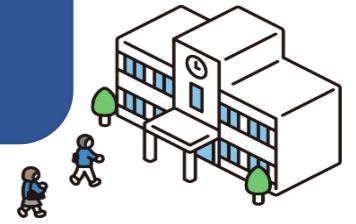

キミも使えるかも！償還免除もある育英資金

育英資金制度を改正しました



標茶町教育委員会では育英資金（奨学金）制度の一部改正を行いました。

貸付限度額の拡充、償還免除枠の拡充などを行い、高校や専門学校、大学等への進学、在学時必要となる学資金のために、より本育英資金を活用できるよう制度の見直しを行いました。

年度途中の貸付希望も受け付けますので、まずは問い合わせをしてみてください。

これまで

●貸付限度額

| 区 分 | | 月額 |
|-------------------------|-----------|----------|
| 医学、歯学、獣医学及び薬学課程の大学院及び大学 | | 50,000 円 |
| 上記を除く大学院及び大学 | | 25,000 円 |
| 短期大学 | | 20,000 円 |
| 専修学校・専門学校 | | 20,000 円 |
| 高等専門学校 | 本科 1～3 年生 | 12,000 円 |
| | 本科 4・5 年生 | 20,000 円 |
| 高等学校 | | 12,000 円 |

●償還免除 医学、歯学、獣医学及び薬学課程の大学院及び大学にて当該課程の専門資格を取得して、卒業後 10 年以内に標茶町に居住し、取得した資格専門職として標茶町内の企業等に就業した場合

●償還年数 最大 10 年



これから

●貸付限度額

| 区 分 | | 私 立 | 国公立 |
|--------------------------|-----------|----------|----------|
| 大学院及び医学、歯学、獣医学並びに薬学課程の大学 | | 80,000 円 | 50,000 円 |
| 大学 | | 40,000 円 | 30,000 円 |
| 短期大学 | | 40,000 円 | 30,000 円 |
| 専修学校(専門課程)・専門学校 | | 40,000 円 | 30,000 円 |
| 高等専門学校 | 本科 4・5 年生 | 40,000 円 | 30,000 円 |
| | 本科 1～3 年生 | 12,000 円 | 12,000 円 |
| 高等学校・専修学校(高等課程) | | 12,000 円 | 12,000 円 |

●償還免除 学校卒業後に標茶町に居住し、町内において事業を営む、または町内の事業所に就業し、その後継続して5年を超える事業期間、または就業期間に達したとき。

●償還年数 最大 20 年（総貸付額により償還年数算出）



問合せ先 標茶町教育委員会管理課総務係
☎ 015-485-2111 内線 287